Χρονολογική ενημέρωση ανάπτυξης ιστοχώρου
Ομιλίες - Δημοσιεύσεις - Αναρτήσεις στοιχείων
Αλλες δραστηριότητες - Ανακοινώσεις

[2010] [2011] [2012] [2013]

PDF

[2022]

ΑΝΑΡΤΗΣΕΙΣ [2016 - 2019] [2020] [2021] [2022] [2023] [2024]

2022 06 ΙΑΝ 1922-2022 ΜΝΗΜΗ ΚΑΤΑΣΤΡΟΦΉΣ ΤΟΥ ΕΛΛΗΝΙΣΜΟΥ ΤΗΣ ΜΙΚΡΑΣ ΑΣΙΑΣ

Το 1938 η Νέα Σμύρνη ευγνωμονεί την Εθνικήν Κυβέρνησιν της 4ης Αυγούστου 1936 για την φροντίδα που επεδειξε στα προβλήματα της πόλης. Η εφημερίδα «ΝΕΑ ΣΜΥΡΝΗ» εύχεται τον Εθνικό Κυβερνήτη τον Ιανουάριο του 1938. Στους λόγους του Ιωάννη Μεταξά συναντούμε τις δύο επισκέψεις του στην Νέα Σμύρνη, στις 14 Φεβρουαρίου 1937 για τα εγκαίνια της ύδρευσης και στις 20 Μαρτίου του 1939 όταν θεμελιώνει το Γυμναστήριο του Πανιωνίου Συλλόγου.

[1] ΛΟΓΟΙ & ΣΚΕΨΕΙΣ [2] Εφημερίδα ΝΕΑ ΣΜΥΡΝΗ 2 ΙΑΝ 1938

2022 17 ΙΑΝ - Ιωάννης Μεταξάς - Αγρότες και η Ελληνική Φύση

[1] Video: https://youtu.be/fWHlOfO_1S8
Ομάδες Φαλαγγιτών συμμετέχουν σε δεντροφυτεύσεις. Ο Πρωθυπουργός Ιωάννης Μεταξάς εγκαινιάζει τη δεντροφύτευση στο άλσος Χολαργού.
[2] ΛΟΓΟΣ ΠΡΟΣ ΤΟΥΣ ΚΑΤΟΙΚΟΥΣ ΤΟΥ ΧΩΡΙΟΥ ΑΜΥΓΔΑΛΕΩΝ (5 Μαρτίου 1938, τομ.Α' σελ. 338-339)
[3] ΛΟΓΟΙ & ΣΚΕΨΕΙΣ

2022 30 ΙΑΝ Αλέξανδρος Υψηλάντης - Επιμνημόσυνος Δέησης εις τον Ιερό Ναό Παμμεγίστων Ταξιαρχών

Ομιλία κας Ιωάννας Ευγενίου Φωκά, Προέδρου Αμαλιείου Οικοτροφείου Θηλέων

Αξιότιμοι Κυρίες και Κύριοι, αγαπητοί Φίλοι,
Συγκεντρωθήκαμε σήμερα για να προσευχηθούμε, να γονατήσουμε προ του μνήματος και να στρέψουμε το νου και την ψυχή μας στον Αλέξανδρο Υψηλάντη. Να προσευχηθούμε τα λόγια του να μείνουν χαραγμένα στις επόμενες γενεές των Ελλήνων ως την μεγαλύτερη αξία !
«ΜΑΧΟΥ ΥΠΕΡ ΠΙΣΤΕΩΣ ΚΑΙ ΠΑΤΡΙΔΟΣ» (Ιάσιο-24 Φεβρουαρίου 1821)

2022 31 ΙΑΝ - Ο ημερήσιος τύπος, 1941 29-30-31 ΙΑΝ & 1-2 ΦΕΒ "ΘΑΝΑΤΟΣ του ΙΩΑΝΝΗ ΜΕΤΑΞΑ"

2022 05 ΦΕΒ - Ιωάννης Μεταξάς, περί Γεωργίας και Δασοπονίας.

Στις 12 Απριλίου του 1936 ο Ιωάννης Μεταξάς ανέλαβε την διακυβέρνηση της Ελλάδος όντας αντιπρόεδρος της κυβερνήσεως Δεμερτζή, ο οποίος απεβίωσε ξαφνικά. Όπως ήταν το Σύνταγμα σε λίγες ημέρες έπρεπε να παρουσιάσει το πρόγραμμα της νέας Κυβερνήσεως στη Βουλή και να ψηφιστούν οι προγραμματικές δηλώσεις και ο ίδιος ως Πρωθυπουργός...

[1] ΑΙ ΠΡΟΓΡΑΜΜΑΤΙΚΑΙ ΔΗΛΩΣΕΙΣ ΜΕΤΑΞΑ - Από τα επίσημα πρακτικά της Γ' Αναθ. Βουλής, συνεδριάσεις Ε' της 25.4.1936: Ημερολόγιο Ιωάννη Μεταξά, Τόμος IV σελ. 204-208.
[2] Τα περιοδικά «Η Νεολαία»

2022 14 ΦΕΒ Υπηρεσία Ραδιοφωνικών Εκπομπών η οποία συστάθηκε στις 7 Σεπτεμβρίου του 1936

4
ΑΥΓΟΥΣΤΟΥ
1938
1940

[1] AN 95 (ΦΕΚ Α 391 1936). Εφημερίδα της Κυβερνήσεως. 7 Σεπτεμβρίου 1936.
[2] 7 Σεπτεμβρίου 1936: Ο Ιωάννης Μεταξάς ιδρύει την Ελληνική Ραδιοφωνία
[3] Η Ιστορία της Κρατικής Ραδιοφωνίας & ο Αριστείδης Βασιλάρης.
[4] Έναρξη Προγράμματος - *Ο ΤΣΟΠΑΝΑΚΟΣ* του Αριστείδη Βασιλάρη
[5] ΡΑΔΙΟΤΗΛΕΟΡΑΣΗ: Το περιοδικό που μεγαλούργησε (Φωτογραφία Ι.Μεταξά & Θ.Νικολούδη
[6] Εφημερίδες 25&26 Μαρτίου 1938 και 21 Μαΐου 1938
Διαγγέλματος του βασιλέως Γεωργίου Β΄ & Εγκαινιάζεται επίσημα ο Ραδιοφωνικό Σταθμό Αθηνών
ΑΚΡΟΠΟΛΙΣ: 25&26 ΜΑΡΤΙΟΥ 1936 - 22 ΜΑΙΟΥ 1938
ΕΘΝΟΣ: 21 ΜΑΙΟΥ 1938
ΠΡΩΙΑ: 25 & 26 ΜΑΡΤΙΟΥ 1938

Η ίδρυση και η Εγκατάσταση Ραδιοφωνικού Σταθμού Εν Ελλάδι» απασχολεί το Ανώτατο Οικονομικό Συμβούλιο του Κράτους από το 1934. Την εκτέλεση του σχεδίου θα αναλάβει και θα ολοκληρώσει η κυβέρνηση της 4ης Αυγούστου, μέσω του Υπουργείου Τύπου και Τουρισμού, με τον άξιο Υφυπουργό Θεολόγο Νικολούδη, ο οποίος παλαιά ως δημοσιογράφος υπήρξε και εκδότης της εφημερίδας «Πολιτεία» 1917-1929.

2022 12 ΜΑΡ Ιωάννης Μεταξάς: Αγροτική πολιτική 1936-1941. Αυτάρκεια. Σιτάρκεια

ΑΓΡΟΤΙΚΟΝ ΜΕΛΛΟΝ

Για την Ελλάδα του 1936 η πρόβλεψη του Πρωθυπουργού Μεταξά περιλαμβανόταν μέσα στο γενικό πρόγραμμα των πολεμικών προετοιμασιών που είχε προαναγγείλει το 1936 και το οποίο με πολλαπλή σπουδή και επιμέλεια ετοίμασε αναγνωρίζοντας την κεφαλαιώδη σημασία της αυτάρκειας και σιτάρκειας, με Υφυπουργό Γεωργίας τον Μπάμπη Αλιβιζάτο, που μέσα σε λίγους μήνες δημοσίευσε τόμο 700 σελίδες και εφάρμοσε αλλάγες σε όλους τους τομείς του Υπουργείου Γεωργίας, που αφορούσαν εκτός από την γεωργία την δασοπονία και την κτηνοτροφία, όπως και την διοίκηση την ασφάλεια των αγροτών και πολλά άλλα θέματα.
[1] ΑΓΡΟΤΙΚΟΝ ΜΕΛΛΟΝ - 98 ΑΜ 3 ΟΚΤ 1940 [2] «ΑΓΡΟΤΙΚΟΝ ΜΕΛΛΟΝ» 1938-1939-1940

2022 24 ΜΑΡ Η ΦΡΟΝΤΙΔΑ ΚΑΙ ΠΡΟΝΟΙΑ ΓΙΑ ΤΑ ΔΑΣΗ

ΑΓΡΟΤΙΚΟΝ ΜΕΛΛΟΝ

Στο «Αγροτικό Μέλλον» της 9ης Δεκεμβρίου 1939, μία εβδομαδιαία εφημερίδα με πλούσια ύλη που κυκλοφόρησε από το Νοέμβριο του 1938, αναφέρεται η μεγίστη σημασία του δασικού πλούτου. Με τον Αναγκαστικό Νόμο υπ. Αριθ 1627, «Περί Δασικών Συνεταιρισμών» που υπεβλήθη στις 10.1.1939 και εγκρίθηκε άμεσα από τον Βασιλέα Γεώργιο στις 14.2.1939 (ΦΕΚ 64 - 18.02.1939), ώστε να υπάρχει αρκετός χρόνος για την εφαρμογή των διατάξεων προ του θέρους, επισημάνθηκε η πολλαπλή σημασία των Δασών.
[1] «Περί Ορισμού Δασών & Το Περιορισμό των Αιγοπροβάτων» AN 875/1937(ΦΕΚ 379/1937),
[2] «Περί Ονομασία των Εθνικών Δρυμών» AN 856/1937 (ΦΕΚ Α' 368/1937),
[3] Όλυμπος - ΦΕΚ Α' 248/1938 και Παρνασσός - ΦΕΚ Α' 286/1938
Τα τεύχη ΑΓΡΟΤΙΚΟΝ ΜΕΛΛΟΝ & όλοι οι ΑΝΑΓΚΑΣΤΙΚΟΙ ΝΟΜΟΙ

2022 31 ΜΑΡ Η 4η Αυγούστου 1936, σε Προετοιμασία Πολέμου

[1] ΑΝ 1/1936 ΦΕΚ 328 Α'/1936 «Υφυπουργείου Ναυτικών σε Υφυπουργείο Εμπορικής Ναυτιλίας»
[2] ΑΝ 191/1936 ΦΕΚ 441 Α'/1936 «Περί Ιδρύσεως Ναυτικού Επιμελητηρίου»
[3] ΑΝ 14/1936 ΦΕΚ 355 Α'/1939 «Σαλπιγκτών και Τυμπανιστών»
[4] ΑΝ 447/1937 ΦΕΚ 23 Α'/1937 «Περί Σεβασμού Εθνικής Σημαίας & Συμβόλων»
VIDEO: 25η Μαρτίου
25 Μαρτίου 1937 - https://youtu.be/C3cpvjF10Es
25 Μαρτίου 1938 - https://youtu.be/3Q-62wx82Rw
25 Μαρτίου 1939 - https://youtu.be/e3CrfdSOxnU
25 Μαρτίου 1941 - https://youtu.be/3-DokJBV_Ys

2022 6 ΑΠΡ ΗΜΕΡΕΣ ΠΟΛΕΜΟΥ 1940-1941 - 8 Φεβρουαρίου - 7 Απριλίου 1941

[1] Ομιλία 30 Οκτωβρίου 1940
[2] «ΗΜΕΡΟΛΟΓΙΟ»
[3] «ΘΑΝΑΤΟΣ»
[4] 25 Μαρτίου 1941
[5] Η Α.Β.Υ. Διάδοχος Παύλος Απευθύνετε στην Ε.Ο.Ν.
[6] Τα 21 οχυρά της Γραμμής Μεταξά
Ο ΤΥΠΟΣ 3 ΦΕΒ 1941 - Η ΝΙΚΗ 8 ΦΕΒ 1941 - ΚΑΘΗΜΕΡΙΝΗ 8 ΜΑΡ 1941
ΕΛΛΗΝΙΚΟΝ ΜΕΛΛΟΝ 24 ΜΑΡ 1941 - ΕΛΛΗΝΙΚΟΝ ΜΕΛΛΟΝ 7 ΑΠΡ 1941
Η ΠΡΩΙΑ 7 ΑΠΡ 1941

2022 12 ΑΠΡ Στις 12 Απριλίου 1871 γεννήθηκε στο Βαθύ της Ιθάκης ο Ιωάννης Μεταξάς

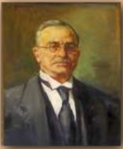

Η παρούσα προσωπογραφία του τελείως άγνωστη στο ευρύ κοινό και αγνώστου καλλιτέχνη είναι αναρτημένη σε χώρο της Βουλής των Ελλήνων, δικαιωματικά ανάμεσα σε προσωπογραφίες άλλων Πρωθυπουργών της Ελλάδος.
Το αξίωμα αυτό το έλαβε ως εκλεγμένος Αρχηγός του κόμματος των Ελευθεροφρόνων (Ιανουάριος 1936) και ως αντιπρόεδρος και Υπουργός των Στρατιωτικών στην Κυβέρνηση Κωνσταντίνου Δεμερτζή, μετά τον αιφνίδιο θάνατο του Δεμερτζή, σαν σήμερα δηλαδή στις 12 Απριλίου 1936.
Η κυβέρνηση του Ιωάννη Μεταξά συνέχισε με τους ίδιους υπουργούς και έλαβε 241 ψήφους εμπιστοσύνης 16 αρνητικούς και μια λευκή στις 30 Απριλίου 1936.

2022 27 ΑΠΡ ΤΩΝ ΦΡΟΝΙΜΩΝ ΤΑ ΠΑΙΔΙΑ ΠΡΙΝ ΠΕΙΝΑΣΟΥΝ ΜΑΓΕΙΡΕΥΟΥΝ

ΑΓΡΟΤΙΚΟΝ ΜΕΛΛΟΝ

ΑΓΡΟΤΙΚΟΝ ΜΕΛΛΟΝ

ΑΓΡΟΤΙΚΟΝ ΜΕΛΛΟΝ

ΕΝΑΣ ΧΡΟΝΟΣ ΑΓΡΟΤΙΚΗΣ ΑΝΑΓΕΝΝΗΣΕΩΣ

[1] ΕΝΑΣ ΧΡΟΝΟΣ ΑΓΡΟΤΙΚΗΣ ΑΝΑΓΕΝΝΗΣΕΩΣ

[2] ΑΝΑΓΚΑΣΤΙΚΟΙ ΝΟΜΟΙ - Ιωάννου Μεταξά
ΑΝΑΓΚΑΣΤΙΚΟΣ ΝΟΜΟΣ - 677 ΠΕΡΙ ΧΡΕΩΝ

[3] ΑΓΡΟΤΙΚΟΝ ΜΕΛΛΟΝ:

20 ΑΜ 8 ΑΠΡ 1939 - 21 ΑΜ 15 ΑΠΡ 1939 -
22 ΑΜ 22 ΑΠΡ 1939

2022 6 ΜΑΙ Ένα ΨΗΦΙΣΜΑ ΙΔΙΟΚΤΗΤΩΝ ΤΥΠΟΓΡΑΦΕΙΩΝ με ημερομηνία 12 Ιουλίου 1940

Είναι το πρόσφατο εύρημα σε δημοπρασία που μας φανερώνει σε συνδιασμό με μία ομιλία του Μεταξά της $1^{ης}$ Ιουνίου 1940 τον λόγο που έγινε αυτό το ψήφισμα, που εκφράζει «την Βαθείαν Ευγνωμοσύνην» και διαδηλώνει «την Πίστην και Αφοσίωσιν» προς τον «Εθνικόν Κυβερνήτην της χώρας κ. Ιωάννην Μεταξάν και τον αντάξιον αυτού συνεργάτην Υπουργόν της Εργασίας Αριστείδην Δημητράτον».

[1] Λ&Σ ΙΙ σελ 310-312 ΑΝΑΚΟΙΝΩΣΕΙΣ ΔΙΑ ΤΗΝ ΟΙΚΟΝΟΜΙΚΗΝ ΕΝΙΣΧΥΣΙΝ ΤΩΝ ΦΥΜΑΤΙΚΩΝ ΣΥΝΤΑΞΙΟΥΧΩΝ ΚΑΙ ΤΩΝ ΗΣΦΑΛΙΣΜΕΝΩΝ ΦΥΜΑΤΙΚΩΝ ΕΡΓΑΤΩΝ 1 ΙΟΥΝΙΟΥ 1940
[2] ΦΕΚ 355Α - 02 09 1939 ΠΕΡΙ ΚΑΤΟΧΥΡΩΣΕΩΣ ΤΟΥ ΕΠΑΓΓΕΛΜΑΤΟΣ ΤΟΥ ΤΥΠΟΓΡΑΦΟΥ

2022 20 ΜΑΙ Η ΧΑΡΑ ΤΗΣ ΖΩΗΣ

Η ΧΑΡΑ ΤΗΣ ΖΩΗΣ
ΥΠΟ
ΚΩΝ. Μ. ΚΑΤΣΑΡΑ
1937

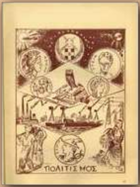

Η ΠΝΕΥΜΑΤΙΚΗ ΧΑΡΑ

Πρόκειται για ένα μικρό βιβλιαράκι 60 σελίδων που τυπώθηκε τον Αύγουστο του 1937 στην Αθήνα με συγγραφέα τον νευρολόγο ψυχίατρο Κωνσταντίνο Κατσαρά, ο οποίος δημοσιεύει δικές του παρατηρήσεις και άρθρα άλλων γνωστών ιατρών καθηγητών του Πανεπιστημίου Αθηνών, σχετικά με το θέμα της Χαράς και Αισιοδοξίας στην ελληνική κοινωνία.

Η ΧΑΡΑ ΤΗΣ ΖΩΗΣ - ΑΘΗΝΑ 1937

2022 6 ΙΟΥΝ ΕΛΛΑΣ -ΤΟΥΡΚΙΑ ΜΙΑ ΙΣΤΟΡΙΑ ΣΕ ΕΞΕΛΙΞΗ, 1913-1914-2022

Και ακόμα είμαστε στην αρχή. Δέσμιοι της Γεωγραφίας και δύο Ασυμβίβαστων Πολιτισμών. Ένα εξαιρετικού ενδιαφέροντος κείμενο του Ημερολογίου του Ιωάννη Μεταξά είναι η καταγραφή που έκανε στον χρόνο που μεσολάβησε από το τέλος των Βαλκανικών Πολέμων ως την έναρξη του Πρώτου Παγκοσμίου Πολέμου.

[1] Σελίδες «ΗΜΕΡΟΛΟΓΙΟΥ» β' τόμος 229-249 [2] Σελίδες «ΗΜΕΡΟΛΟΓΙΟΥ» β' τόμος 226-228 [3] ΜΕΤΑΞΑΣ - ΒΕΝΙΖΕΛΟΣ [4] Τα "Υπομνήματα" του Ιωάννου Μεταξά προς τον Ελευθέριο Βενιζέλο. [5] Συνθήκη Βουκουρεστίου ΦΕΚ Α' 217 28 ΟΚΤ 1913 & Μετάφραση ΕΦΗΜΕΡΙΔΕΣ ΕΠΟΧΗΣ: ΕΜΠΡΟΣ 26, 27, 28, 29 ΙΟΥΛΙΟΥ 1913 & 2 ΝΟΕΜΒΡΙΟΥ 1913

2022 13 ΙΟΥΝ Ο ΙΩΑΝΝΗΣ ΜΕΤΑΞΑΣ, η ΜΕΓΑΛΗ ΙΔΕΑ και η ΜΙΚΡΑΣΙΑΤΙΚΗ ΚΑΤΑΣΤΡΟΦΗ

Οι ιδέες του Ιωάννη Μεταξά και οι κρίσεις του για την Μεγάλη Ιδέα και την Μικρασιατική πολιτική του Ελευθερίου Βενιζέλου, είναι ξεκάθαρα διατυπωμένες σε πολλά κείμενα του. Διατρέχουν το Ημερολόγιο του, τα άρθρα του στις εφημερίδες , σε επιστολές και σε υπομνήματα, αρχής γενομένης από το 1914 και μέχρι το 1935.
Η ΙΣΤΟΡΙΑ ΤΟΥ ΕΘΝΙΚΟΥ ΔΙΧΑΣΜΟΥ - Εκδόσεις Κυρομάνου
ΗΜΕΡΟΛΟΓΙΟ - τομ. ΙΙΙ σελ. 788 Η ΜΙΚΡΑΣΙΑΤΙΚΗ ΠΟΛΙΤΙΚΗ - ΠΟΛΙΤΕΙΑ 2-5 ΙΟΥΛ 1924
ΠΟΛΙΤΕΙΑ 2-5 ΙΟΥΛ 1924 - ΗΜΕΡΟΛΟΓΙΟ τομ. ΙΙΙ σελ. 788 Η ΜΙΚΡΑΣΙΑΤΙΚΗ ΠΟΛΙΤΙΚΗ
ΒΡΑΔΥΝΗ 5 ΙΟΥΛΙΟΥ 1924 - ΓΙΑ ΑΡΘΡΟ ΙΜ ΠΟΛΙΤΕΙΑ 2 ΙΟΥΛΙΟΥ 1924

2022 4 ΑΥΓ Η 4η Αυγούστου 1936

ΑΓΡΟΤΙΚΟΝ ΜΕΛΛΟΝ
ΖΗΤΩ Η 4η ΑΥΓΟΥΣΤΟΥ

Την 4η Αυγούστου, εν όψει των διεθνών εξελίξεων, ο Ιωάννης Μεταξάς, με αφορμή την πανεργατική απεργία της 5ης Αυγούστου, ζητά από τον Βασιλέα Γεώργιο την άρση των 'Αρθρων του Συντάγματος 5,6,10,11,12,14,20, και 95 (βάσει του Νόμου Ν.4229/24 Ιουλίου 1929 (ΦΕΚ 245/Τεύχος Πρώτον/25 Ιουλίου 1929 «Περί μέτρων ασφαλείας του κοινωνικού καθεστώτος και προστασίας της ελευθερίας των πολιτών» η «το ιδιώνυμο» που είχε ψηφίσει η Βουλή επί Βενιζέλου).
Θεωρεί την λύση αυτή στην οποία οδηγείται αναγκαστικά η χώρα ως την μόνη μπρος στο αδιέξοδο που την είχε οδηγήσει ο κοινοβουλευτισμός.
Λ&Σ τομ. Α σελ 14,15 - ΕΙΣΗΓΗΤΙΚΗ ΕΚΘΕΣΙΣ ΠΕΡΙ ΔΙΑΛΥΣΕΩΣ ΤΗΣ Γ' ΑΝΑΘΕΩΡΗΤΙΚΗΣ ΒΟΥΛΗΣ ΤΩΝ ΕΛΛΗΝΩΝ
ΦΕΚ Α 324 1936 ΠΕΡΙ ΔΙΑΛΥΣΕΩΣ ΤΗΣ Γ' ΑΝΑΘΕΩΡΗΤΙΚΗΣ ΒΟΥΛΗΣ ΤΩΝ ΕΛΛΗΝΩΝ

2022 ΑΥΓΟΥΣΤΟΣ Η ΙΣΤΟΡΙΑ ΤΟΥ ΕΘΝΙΚΟΥ ΔΙΧΑΣΜΟΥ

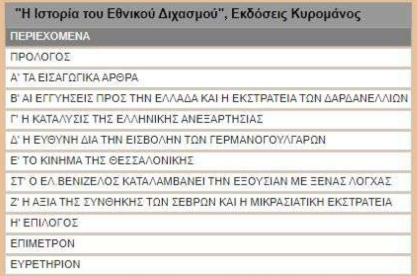

"Η Ιστορία του Εθνικού Διχασμού", Εκδόσεις Κυρομάνος

ΠΕΡΙΕΧΟΜΕΝΑ
ΠΡΟΛΟΓΟΣ
Α' ΤΑ ΕΙΣΑΓΩΓΙΚΑ ΑΡΘΡΑ
Β' ΑΙ ΕΓΓΥΗΣΕΙΣ ΠΡΟΣ ΤΗΝ ΕΛΛΑΔΑ ΚΑΙ Η ΕΚΣΤΡΑΤΕΙΑ ΤΩΝ ΔΑΡΔΑΝΕΛΛΙΩΝ
Γ' Η ΚΑΤΑΛΥΣΙΣ ΤΗΣ ΕΛΛΗΝΙΚΗΣ ΑΝΕΞΑΡΤΗΣΙΑΣ
Δ' Η ΕΥΘΥΝΗ ΔΙΑ ΤΗΝ ΕΙΣΒΟΛΗΝ ΤΩΝ ΓΕΡΜΑΝΟΓΟΥΛΓΑΡΩΝ
Ε' ΤΟ ΚΙΝΗΜΑ ΤΗΣ ΘΕΣΣΑΛΟΝΙΚΗΣ
ΣΤ' Ο ΕΛ.ΒΕΝΙΖΕΛΟΣ ΚΑΤΑΛΑΜΒΑΝΕΙ ΤΗΝ ΕΞΟΥΣΙΑΝ ΜΕ ΞΕΝΑΣ ΛΟΓΧΑΣ
Ζ' Η ΑΞΙΑ ΤΗΣ ΣΥΝΘΗΚΗΣ ΤΩΝ ΣΕΒΡΩΝ ΚΑΙ Η ΜΙΚΡΑΣΙΑΤΙΚΗ ΕΚΣΤΡΑΤΕΙΑ
Η' ΕΠΙΛΟΓΟΣ
ΕΠΙΜΕΤΡΟΝ
ΕΥΡΕΤΗΡΙΟΝ

"Η Ιστορία του Εθνικού Διχασμού", Εκδόσεις Κυρομάνος

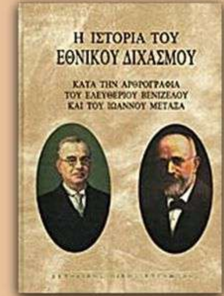

2022 13 ΑΥΓ 15 Αυγούστου 1940, Τορπιλισμός της «ΕΛΛΗΣ»

ΠΑΤΡΙΣ ... ΒΑΣΙΛΕΥΣ

Την 15η Αυγούστου του1940, στις 8.25 το πρωί, και ενώ η λειτουργία είχε αρχίσει στον ναό της Κοιμήσεως της Θεοτόκου, την «Παναγία της Τήνου», έγινε ο ανόσιος και ύπουλος τορπιλισμός του «εύδρομου» καταδρομικού ΕΛΛΗ, που αγκυροβολημένο έξω από το λιμάνι της Τήνου, συμμετείχε στον εορτασμό.
Για τον τορπιλισμό της «Έλλης» η σιωπή λύθηκε και η πλήρης καταγραφή και αλήθεια περί του τι συνέβη την 15η Αυγούστου στην Τήνο, αποτυπώθηκε στις εφημερίδες μετά την 28η Οκτωβρίου 1940 αλλά και στο επίσημο κρατικό έντυπο της ΛΕΥΚΗΣ ΒΙΒΛΟΥ 1940
Εφημερίδες της εποχής: ΑΚΡΟΠΟΛΗΣ - ΕΘΝΟΣ - Η ΠΡΩΙΑ - Η ΒΡΑΔΥΝΗ

2022 25 ΣΕΠ «Ενώσεως Φυσικών» - Πίστιν και Αφοσίωσιν

Επειδή πλησιάζουν οι ημέρες που θα θυμηθούν ορισμένοι τον Πρωθυπουργό Ιωάννη Μεταξά για να βρουν την ευκαιρία να αναρτήσουν λανθασμένες πληροφορίες, επαναλαμβάνοντας τετριμμένα σχόλια, πως δηλαδή η παρουσία του εχθρού έκανε αποδεκτή την κυβέρνηση, την Εθνική Κυβέρνηση του 1936-1941, θα παρουσιάσω ορισμένα αδιάψευστα ντοκουμέντα για να καταθέσω ιστορική μαρτυρία περί του έργου της και των αισθημάτων αναγνώρισης της ελληνικής κοινωνίας είτε είναι η ανώτερη αστική τάξη είτε οι κάτοικοι της εκτός των πόλεων Ελλάδας.

Στο σημερινό ντοκουμέντο μια μαρτυρία με χρονολογία 18 Μαρτίου 1938 διαβάζουμε το Ψήφισμα της «Ενώσεως Φυσικών».

2022 2 ΟΚΤ

Ιωάννης Μεταξάς και Λιγνίτης

Στο Υπουργικό Συμβούλιο της 19ης Μαρτίου, όπως αναφέρεται στα ΤΕΧΝΙΚΑ ΧΡΟΝΙΚΑ, ο Εθνικός Κυβερνήτης Ιωάννης Μεταξάς, χρηματοδοτώντας με 600.000 την έρευνα για τον λιγνίτη στην Πτολεμαΐδα και σε άλλα σημεία ανέθεσε στους ΣΕΚ την διαχείριση των ερευνών ώστε να μειωθεί η εισαγωγή και κατανάλωση του άνθρακα και να αντικατασταθεί με λιγνίτη.
"ΤΕΧΝΙΚΑ ΧΡΟΝΙΚΑ" , ΕΡΓΑ ΤΗΣ 4ης ΑΥΓΟΥΣΤΟΥ

2022 7 ΟΚΤ

Ημερολόγιο Ιωάννη Μεταξά τόμος 4ος

7 Οκτωβρίου, Δευτέρα.
Ησυχία. Αλλά είναι ησυχία πραγματική; -Κόπωσις νευρική.-Βασιλέα-πολύ φιλικά.
8 Οκτωβρίου, Τρίτη.
Μικρή φορτούνα. Πληροφορίαι απειλητικαί . Russel Lufthansa. Ζήτημα Athener Zeitung. Στάσις άπιστος Μαυρουδή.
9 Οκτωβρίου, Τετάρτη.
Lufthansa αποδεικνύονται κούρες. Athener Zeitung τακτοποιείται. - (στάσις μου ανένδοτος). Μαυρουδής από τηλεφώνημα (Clermont Ferrand) αποδεικνύεται άπιστος προς την Ελλάδα. Τηλεγραφήματα ήσυχα. Αλλά ανησυχίαι μου πλήρεις.
(ο Μαυρουδής ήταν υφυπουργός των εξωτερικών και οι εισηγήσεις του ενίοτε ανησυχούσαν τον Μεταξά έχοντος διαφορετική γνώμη. Αυτός είναι ο λόγος που στις ελάχιστες γραμμές του σημειώματος του της 28ης στο Ημερολόγιο γράφει: Υπουργικόν Συμβούλιο όλοι πιστοί και Μαυρουδής.)

2022 8 ΟΚΤ

Μια εντυπωσιακή πληροφορία θα δημοσιεύσει η επιθεώρηση " NEWS REVIEW " του Λονδίνου την 1η Νοεμβρίου 1940: (Από φίλο Αναστάσιο Καδδά).

" Δύνανται τώρα να αποκαλυφθή, ότι από αρκετών ήδη μηνών, όταν ο Μουσολίνι εσχεδίαζε την εκστρατείαν του, πολυάριθμος ιταλική "πέμπτη φάλαγξ" εγκαταστάθη εις τας Αθήνας. Οι άνθρωποι της φάλαγγας αυτής εξησφάλισαν επαφάς με ορισμένα μέλη του περιβάλλοντος του πρωθυπουργού Ιωάννου Μεταξά και διάφορα "μυστικά" ήρχισαν να διαβιβάζονται εις ιταλικά αυτιά, πρόθυμα να τα δεχθούν. Φυσικά οι πράκτορες του Μουσολίνι δεν εγνώριζαν ότι οι άνθρωποι με τους οποίους είχαν επιτύχει επαφάς ήσαν εις την πραγματικότητα πράκτορες του στρατηγού Μεταξά, ο οποίος ούτω ετηρείτο ενήμερος των Ιταλικών σχεδίων. Εν τω μεταξύ η Ρώμη ελάμβανεν ένα σωρό πληροφορίες οι οποίες εκ των υστέρων απεδείχθη ότι ήταν πλασταί. Επί τη βάση των γεγονότων αυτών που διεβίβαζαν ευσυνειδήτως οι άνθρωποι του Μουσολίνι, κανείς από τους δυό Αρχηγούς του Άξονος δεν εφαντάζετο οτι η Ελλάς θα εμάχετο..."

2022 20 ΟΚΤ

Ιωάννης Μεταξάς - ΛΟΓΟΙ και ΣΚΕΨΕΙΣ - Τόμος Δεύτερος 1940 -1941 σελ. 441 - 445

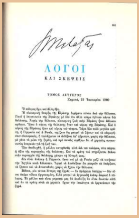

ΛΟΓΟΙ
ΚΑΙ ΣΚΕΨΕΙΣ

ΤΟΜΟΣ ΔΕΥΤΕΡΟΣ

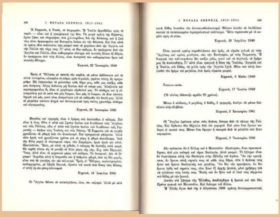

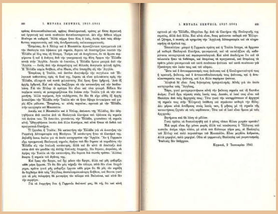

2022 26 ΟΚΤ ΤΟ ΠΡΩΤΟΚΟΛΛΟ ΠΑΡΑΔΟΣΕΩΣ ΤΗΣ ΘΕΣΣΑΛΟΝΙΚΗΣ

Σε επιστολή του προς την σύζυγό του Λέλα ο Ιωάννης Μεταξάς περιγράφει (στην σελίδα 175 του Ημερολογίου του) το πως έγιναν οι διαπραγματεύσεις από τον Δούσμανη και τον ίδιο ως αντιπροσώπους του Αρχιστρατήγου Διαδόχου Κωνσταντίνου με τους Τούρκους και η τελική συνθήκη.

Το "ΠΡΩΤΟΚΟΛΛΟ" 26 & 27 Οκτωβρίου 1912, είναι γραμμένο από τον Ιωάννη Μεταξά και υπογραμμένο από τον Τούρκο στρατηγό και τον Βίκτωρα Δούσμανη και Ιωάννη Μεταξά.

2022 28 ΟΚΤ 28η Οκτωβρίου 1940 - Η Ελλάδα στον Β' Παγκόσμιο Πόλεμο

Διάγγελμα Πρωθυπουργού Ιωάννου Μεταξά
προς τον Ελληνικόν Λαόν.
(Διαβάζει η κ. Ιωάννα Φωκά-Μεταξά)

Διάγγελμα της Α.Μ. του Βασιλέως Γεωργίου Β',
προς τον Ελληνικόν Λαόν
(Διαβάζει η κ. Ιωάννα Φωκά-Μεταξά)

2022 30 ΟΚΤ Ανακοίνωσις του Πρωθυπουργού Ιωάννου Μεταξά προς τους Ιδιοκτήτας και Αρχισυντάκτας του Αθηναϊκού Τύπου εις το Γενικόν Στρατηγείον (ξενοδοχείον "Μεγάλη Βρεταννία")

The visionaire speech of Metaxas to the chief editors of the Greek newspapers on October, 30th, 1940

Είναι πρωί της Τετάρτης 30 Οκτωβρίου 1940. Εδώ και δύο εικοσιτετράωρα ο ελληνικός Στρατός μάχεται λυσσαλέα στα βουνά της Πίνδου, αποκρούοντας με επιτυχία την ιταλική επέλαση. Στην Αθήνα, ο Εθνικός Κυβερνήτης Ιωάννης Μεταξάς έχει καλέσει τους διευθυντές και τους αρχισυντάκτες των αθηναϊκών εφημερίδων στο ξενοδοχείο «Μεγάλη Βρετανννία», που έχει μεταβληθεί σε Γενικό Στρατηγείο. Εκεί, αναφέρει με περισσή ειλικρίνεια στους δημοσιογράφους την κρισιμότητα των στιγμών που ζει το έθνος.

Announcement of Prime Minister, Ioannis Metaxas,to the owners and chief editors of the Athenian Press, at the General Headquarters, on 30 October 1940

2022 30 ΟΚΤ «Η Νεολαία» υπ αριθμ.7 - 25 Φεβρουαρίου 1938

Στις 25 Φεβρουαρίου 1938 κυκλοφόρησε το περιοδικό «Η Νεολαία» το υπ αριθμ. Φύλλο 7, σε μεγαλύτερο μέγεθος από το κανονικό που κυκλοφόρισε τον Οκτώβριο του 1938.Και κύριο άρθρο λόγω επετείου απελευθερώσεως Ιωαννίνων το «ΜΠΙΖΑΝΙ» γραμμένο απο τον Γενικό Κυβερνητικό Επίτροπο κ. Αλέκο Κανελλόπουλο. Στην δεύτερη σελίδα καλούνται σκαπανείς και φαλαγγίται να αναλάβουν εργασία φύτευσης δένδρων που θα τους παρασχεθούν. Ήδη κειτουργούν ανταποκρίσεις από διάφορες περιοχές της Ελλάδος όπου υπάρχουν ομάδες ΕΟΝ. Στην σελιδα 4 έχει φωτογραφία πρόσωπα που αποτελούν το επιτελείον φάλλαγγος Παγγαίου. Στην σελ. 5,6,7, Γιορτές με χαρακτήρα Εθνικό, Μεσολόγγι, Αγρίνιο, Παναιτόλιο, Ναύπακτος. Στην Κεφαλόβρυση ομιλεί ο Κανελλόπουλος. Στην σελ. 8. Ομιλούν οι αναγνώσται της ή ομάδες όπως η Ε.Ο.Ν Λουσικών. Που στέλνουν και φωτογραφία δημοσιευμένη στην σελίδα 20. Ακολουθούν σελιδες Αστρονομίας, Ιστορικές, θέματα κοινωνίας και ψυχολογίας, κουβέντες του σπιτιού, μουσικής και ελληνικής φύσεως, κινηματογράφου, αθλητισμού. Κουίζ και διεθνή νέα και ειδήσεις.

2022 11 ΝΟΕ **Ψηφιακό Αρχείο & Ξένου Τύπου 1940 - Digital Archive of Foreign Press 1940**

TIME

TIME
Articles on Greece

THE WAR ILLUSTRATED

The War Illustrated
Articles on Greece

ILLUSTRATED 3d
FIRST GREEK VICTORY PICTURES

METAXAS
FIRST GREEK VICTORY

THE SPHERE

The SPHERE
ITALY & GREECE AT WAR

The New York Times

The New York Times
The Amazing Greeks

Evening Standard
ITALY INVADES GREECE
LAND AND SEA FIGHTING
BRITAIN ASKED FOR AID

1940 Press
Italy Invades Greece

2022 17 ΝΟΕ ΑΠΟ ΤΟ ΗΜΕΡΟΛΟΓΙΟ ΙΩΑΝΝΗ ΜΕΤΑΞΑ

1. 17 Νοεμβρίου Κυριακή - 21η ημέρα.
Στο Ημερολόγιο του Ιωάννη Μεταξά έχει προστεθεί το σημείωμα του Έλληνος πρωθυπουργού, προς τον Τσώρτσιλ την 18 Νοεμβρίου 1940. (ΤΟΜΟΣ 4 ΣΕΛΙΣ 537)
2. 18 Νοεμβρίου, Δευτέρα - 22α ημέρα
"ΛΟΓΟΣ ΜΟΥΣΟΛΙΝΙ" ΤΟΜΟΣ 4, ΣΕΛΙΣ 752-753
3. 18 Νοεμβρίου 1940 Άφιξη τραυματιών του Αλβανικού μετώπου
4. 19 Νοεμβρίου, Τρίτη - 23η ημέρα
Επίσκεψις Ερυθρόν Σταυρόν πληγωμένων.

2022 23 ΝΟΕ Η Εφημερίδα «ΑΡΚΑΔΙΑ» & Το « ΣΤΑΧΥ» σύμβολο του κόμματος Ελευθεροφρόνων

ΑΡΚΑΔΙΑ

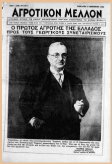
ΑΓΡΟΤΙΚΟΝ ΜΕΛΛΟΝ
Ο ΠΡΩΤΟΣ ΑΓΡΟΤΗΣ ΤΗΣ ΕΛΛΑΔΟΣ ΠΡΟΣ ΤΟΥΣ ΓΕΩΡΓΙΚΟΥΣ ΣΥΝΕΤΑΙΡΙΣΜΟΥΣ

Στο Αρχείο ΙΦΜ υπάρχει η εφημερίδα ΑΡΚΑΔΙΑ με ημερομηνία 4 Νοεμβρίου 1926 που εμφανίζει το συνδιασμό ΕΛΕΥΘΕΡΟΦΡΟΝΩΝ ΑΡΚΑΔΙΑΣ και τον υποψήφιο βουλευτή κο. Άγι Ταμπακόπουλο.
Το σύμβολο του κόμματος Ελευθεροφρόνων ήταν το ΣΤΑΧΥ. Ας το προσέξουν όσοι με διάθεση χιούμορ σατυρίζουν τον Ιωάννη Μεταξά όταν από τον λαό του δόθηκε η επωνυμία ο «πρώτος αγρότης». Ας εννοήσουν μάλιστα ότι οι αγροτικές μεταρρυθμίσεις των ημερών της 4ης Αυγούστου είχαν την ρίζα τους το 1922 στο κόμμα των Ελευθεροφρόνων στα πρώτα βήματα του Μεταξά στην πολιτική ζωή του τόπου. Η Εφημερίδα "ΑΓΡΟΤΙΚΟΝ ΜΕΛΛΟΝ".

2022 23 ΝΟΕ Ο Ξένος Τύπος για την Απελευθέρωση της Κορυτσάς.

Daily Express
GREEKS PUSH ON, NOW IN KORITZA

DAILY HERALD
THE FALL OF KORITZA REPORTED
Greek Advanced Units Are Already in City
Britain Hits at Nazi Life Lines

Daily Mail
GREEK TROOPS IN KORITSA

The Daily Telegraph
GREEK TROOPS ENTER KORITZA

Μετά τη λήξη της πρώτης περιόδου του Ελληνοϊταλικού Πολέμου (13 Νοε. 1940) και την επιτυχή απόκρουση της ιταλικής εισβολής άρχισε η συνεχώς εντεινόμενη ελληνική αντεπίθεση για την απελευθέρωση των πόλεων της Βόρειας Ηπείρου....

2022 10 ΔΕΚ "Ο ελληνικός στρατός καταλαμβάνει το Αργυρόκαστρο" & "ΛΕΥΚΗ ΒΙΒΛΟΣ"

Η ΚΑΘΗΜΕΡΙΝΗ

ΤΑ ΕΛΛΗΝΙΚΑ ΣΤΡΑΤΕΥΜΑΤΑ, ΜΕΤΑ ΝΙΚΗΦΟΡΟΥΣ ΑΓΩΝΑΣ, ΕΙΣΗΛΘΟΝ ΧΘΕΣ ΕΙΣ ΤΟ ΑΡΓΥΡΟΚΑΣΤΡΟΝ

ΑΙ ΣΥΝΤΡΙΠΤΙΚΑΙ ΔΙΑ ΤΗΝ ΙΤΑΛΙΑΝ ΑΠΟΚΑΛΥΨΕΙΣ ΤΗΣ ΛΕΥΚΗΣ ΒΙΒΛΟΥ

ΝΙΚΗ!..

Ο ελληνικός στρατός καταλαμβάνει το Αργυρόκαστρο

Πήραμε το Αργυρόκαστρο! Η Καθημερινή της 9ης Δεκεμβρίου 1940 προβάλει την μεγάλη νίκη και παράλληλα αναφέρεται στην **"Λευκή Βίβλο"**, που εκείνες τις ημέρες πρωτοδημοσιεύτηκε, προβάλλοντας όλα τα διπλωματικά έγγραφα που αναφέρονταν στην εξέλιξη της ιταλικής επίθεσης εναντίον της Ελλάδος. Η Λευκή βιβλός με κόστος 40 δρχ.τυπώθηκε ελληνικα, γαλλικά, και γερμανικά

L' agression de l' Italie contre l' Grece - Η Λευκή Βίβλος 1940, στά Γαλλικά.
https://drive.google.com/file/d/1DjGKk2WHecTuU8cOv7b9Q4qrtn4J6OAn/view

Η Ιταλική επίθεσις κατά τής Ελλάδος - Η Λευκή Βίβλος 1940 στα Ελληνικά.
https://drive.google.com/file/d/1fz770WEGhaB9_LakOgzx3TWuePLyZmRC/view

2022 21 ΔΕΚ

ΝΕΑ ΕΣΤΙΑ

ΤΕΥΧΟΣ ΑΦΙΕΡΩΜΕΝΟ ΣΤΟΝ ΙΩΑΝΝΗ ΜΕΤΑΞΑ ΦΙΛΟ ΚΑΙ ΠΡΟΣΤΑΤΗ ΤΩΝ ΓΡΑΜΜΑΤΩΝ ΚΑΙ ΤΕΧΝΩΝ

Νέα Εστία # 340 (1941) Τεύχος αφιερωμένο στον Ιωάννη Μεταξά φίλο και προστάτη των γραμμάτων και τεχνών

Περιγραφή Βιβλίου:
Η "Νέα Εστία": Ο κυβερνήτης που έγινε θρύλος - Θ. Νικολούδης: Ο πνευματικός άνθρωπος -Κωστής Μπαστιάς: Ο Μεταξάς πριν έρθει στην εξουσία - Π. Πρεβελάκης: Ο φιλότεχνος - Τάκης Μπάρλας: Ηρωϊκή ελεγεία (ποίημα) - Μιχ. Αργυρόπουλος: Η "εθνική υπόθεσις" - Θ.Ν. Συναδινός: Τι μας θύμισε ο Ι. Μεταξάς - Μανώλης Καλομοίρης: Ο Ιωάννης Μεταξάς και η Ελληνική μουσική - Μαρίκα Κοτοπούλη: Ο Μεταξάς και το θέατρο - Αιμίλιος Βεάκης: Θρήνοι και κλάψες όχι, στη θάνη σου (ποίημα) - Ειρήνη η Αθηναία: Η κρατική ευλογία - Πέτρος Χάρης: Ο αποφασιστικός δημοτικιστής - Μ. Καραγάτσης: Ο πρώτος δημοτικιστής πρωθυπουργός - Πέλος Κατσέλης: Ο Ιωάννης Μεταξάς και το "Άρμα Θέσπιδος" - Ιωάννης Μεταξάς: λόγοι για τη λογοτεχνία, το θέατρο, τις τέχνες

2022 25 ΔΕΚ

ΙΩΑΝΝΗΣ ΜΕΤΑΞΑΣ

ΤΟ ΠΡΟΣΩΠΙΚΟ ΤΟΥ ΗΜΕΡΟΛΟΓΙΟ

ΤΟΜΟΣ ΤΕΤΑΡΤΟΣ

Ιωάννης Μεταξάς - Η ΓΡΑΜΜΑΤΙΚΗ ΤΗΣ ΣΧΟΛΙΚΗΣ ΔΗΜΟΤΙΚΗΣ ΚΑΙ Η ΣΗΜΑΣΙΑ ΤΗΣ
ΚΩΣΤΗΣ ΜΠΑΣΤΙΑΣ: ΒΡΑΔΥΝΗ 16 ΣΕΠ 1936

ΕΦΗΜΕΡΙΣ ΤΗΣ ΚΥΒΕΡΝΗΣΕΩΣ ΤΟΥ ΒΑΣΙΛΕΙΟΥ ΤΗΣ ΕΛΛΑΔΟΣ

ΦΕΚ Α 378-1936,
ΑΝ 40-1936

ΕΦΗΜΕΡΙΣ ΤΗΣ ΚΥΒΕΡΝΗΣΕΩΣ ΤΟΥ ΒΑΣΙΛΕΙΟΥ ΤΗΣ ΕΛΛΑΔΟΣ

ΦΕΚ Α 103-1939,
ΑΝ 1644-1939
ΔΗΜΟΤΙΚΗ ΓΛΩΣΣΑ

ΕΦΗΜΕΡΙΣ ΤΗΣ ΚΥΒΕΡΝΗΣΕΩΣ ΤΟΥ ΒΑΣΙΛΕΙΟΥ ΤΗΣ ΕΛΛΑΔΟΣ

ΦΕΚ Α 287-1940,
ΑΝ 2545-40
ΦΡΟΝΤΙΣΗΡΙΑ

2022 30 ΔΕΚ

Ματιές στην Ελλάδα του 1937. «Άσυλο Αλητοπαίδων».

Ματιές μέσα από το Ημερολόγιο και τις ομιλίες του Ιωάννη Μεταξά το 1937, όταν η κυβέρνηση μεριμνούσε για τον λαό με κοινωνικά έργα, για την άμυνα με στρατιωτικά γυμνάσια και κατασκευές των Οχυρών της «Γραμμής Μεταξά», για την νέα γενιά με την δημιουργία νέων επαγγελματικών σχολών ή ιδρυμάτων, για στήριξη των εργαζομένων με νυκτερινές σχολές, με την υποστήριξη των αδυνάτων και των προβληματικών παιδιών με την δημιουργία ενός Ασύλου για τα «Αλητόπαιδα».

ΗΜΕΡΟΛΟΓΙΟ - ΛΟΓΟΙ & ΣΚΕΨΕΙΣ - ΜΑΚΕΔΟΝΙΑ 7 ΟΚΤ 1937 ΙΜΕΤΑΞΑΣ «ΘΕΜΕΛΙΟΝ ΛΙΘΟΝ ΑΣΥΛΟΥ ΑΛΗΤΟΠΑΙΔΩΝ»

SOME RIGHTS RESERVED
Ιωάννης Μεταξάς αναφορά Ιωάννα Φωκά διέπεται από άδεια Creative Commons Αναφορά-Μη Εμπορική Χρήση-Όχι Παράγωγα Έργα 3.0 Unported.

Last updated: 01/05/2024 10:41:13